



FBページ公開中!!

1

January
2025

Newsletter

ニュースレター

むさしの



今月の表紙

空の上の
シジュウカラ

木版画

聖徳学園小学校 6年

大森 怜唯

武蔵野の商工業を支え続ける

 武蔵野商工会議所

THE MUSASHINO CHAMBER OF COMMERCE & INDUSTRY

令和7年 高橋会頭・年頭所感

武蔵野商工会議所 会頭 高橋 勇



明けましておめでとうございます。
会員の皆さまにおかれましては、輝かしい新春をお迎えのことと謹んでお慶び申し上げます。

また平素より、当商工会議所の事業運営につきまして、ご理解、ご協力を賜り深く感謝いたします。

昨年は、役員・議員の改選年でした。定款及び商工会議所法等の規定に則り、令和6年10月1日に新たな役員・議員が選任され、私が会頭を仰せつかることとなりました。令和9年9月30日までの3年間、会頭2期目として当所の舵取りをさせていただきますので、1期目を超えるご支援とご鞭撻を賜りますようよろしくお願いいたします。

令和6年は元日に能登半島地震が起り、能登半島の各地で大きな被害が発生してしまいました。地震発生直後から警察、消防、自衛隊等が懸命な捜索・救助活動を行い、住民の生活を守るため自治体、行政、ボランティア等が昼夜なく活動される姿に、被害が軽微であることを願うばかりでした。当所は、全国の商工会議所ネットワークの一員として、7月に経営指導員を現地に派遣し、微力ではありますが被災事業者の事業の立て直しのお手伝いをさせていただきました。しかしながら、追い打ちをかけるように9月20日～23日の豪雨により、復旧・復興途上の被災地に大規模な洪水や土砂崩れ等による再度の被害が発生したことに、自然の猛威に対する無力さを感じざるを得ませんでした。

この場をお借りしまして、不幸にも災害の犠牲になられた方のご冥福をお祈りするとともに、被害に遭われた皆さまに心よりお見舞い申し上げます。

さて、昨年は新型コロナウイルス感染症のさまざまな制約から解放され、いわゆる日常が戻ってきたことを実感する1年となりました。武蔵野市内では三駅を中心に賑わいが戻り、多くの市民が集い、語らい、さまざまな活動を楽しんでおられる光景を拝見することができました。

7月には、1878年(明治11年)に日本初の商工会議所を設立した渋沢栄一翁の肖像を採用した新一万円札が登場し、20年ぶりの新札誕生に国内が大いに沸きました。また、7月～8月にフランス・パリオリンピックが開催され、日本人選手は合計45個のメダルを獲得するという大活躍でした。9月にはアメリカ大リーグで大谷翔平選手が史上初めて50-50(50本塁打、50盗塁)を達成し、さらには所属球団のロサンゼルス・ドジャースがワールドシリーズを制覇するなど、世界で挑戦・奮闘し結果を出す日本人選手の雄姿に、同じ日本人としてとても誇らしく、勇気や活力、夢を与えていただきました。

一方、平和の祭典であるオリンピック開催の対極で、武力紛争が続いています。ロシアによるウクライナ侵攻は、今年

2月まで長引けば3年となります。パレスチナとイスラエルの紛争も昨年10月に1年を超えてしまいました。どちらも終息に向けた動きが見られません。

このような情勢の中、ノーベル財団は令和6年のノーベル平和賞を日本原水爆被害者団体協議会(日本被団協)に授与しました。今現在も地球上に約12,000発の核弾頭が存在するといわれています。第二次世界大戦終戦後79年が経過しましたが、日本被団協のたゆみない努力と活動に敬意を表するとともに、我が国は世界で唯一の被爆国として、核兵器廃絶の先頭に立つ責任を強く感じます。

年頭に当たり今年の方針をパーパスといたしました。ビジネスにおけるパーパスとは、主に組織の社会的な存在価値や存在意義を表す言葉として使われています。商工会議所は、商工会議所法第6条において、「その地区内における商工業の総合的な改善発達を図り、兼ねて社会一般の福祉の増進に資することを目的とする。」と規定されています。私たち役員一同は、会員の皆さまに寄り添い、適切な助言と支援により管内の産業振興に寄与し、もって地域の活性化につなげていくことで、使命を果たしていきたいと思っております。

国内では、燃料費や材料費、物価が高止まりしており、人件費の高騰や人手不足等も相まって多くの会員事業所が難しい経営を余儀なくされています。

引き続き、会員の皆さまに「信頼され、役に立つ会議所」として、マル経融資、国や自治体の助成金・補助金、経営相談・経営分析等の各種支援を強力に実施してまいります。当所には専門スタッフが常駐しておりますので、些細なことでもお一人で悩まずお気軽にご相談ください。

今年巳年です。脱皮を繰り返し成長する蛇のイメージから、巳年は「再生と変化」の年ともいわれます。地球上では未だ紛争が絶えず、世界的に社会経済状況は混沌としています。巳年にあやかり今年1年を新型コロナ禍や災害等からの再生を図り、30年超にわたる低成長時代から脱皮し社会に明るい変化をもたらそうではありませんか。そのために当所は、武蔵野市をはじめ市民、行政、経済団体、地域団体、事業者等、本地域に係る多くのステークホルダーの皆さまと連携・協力し、役員一丸となって新たな時代を切り開いていく所存でございます。

結びに、会員・ご家族の皆さま、並びに従業員の皆さま方のご健勝とご多幸、事業のご発展をご祈念申し上げ、令和7年の年頭所感とさせていただきます。

本年もどうぞよろしくお願いいたします。

Newsletter
ニュースレター
むさしの

Vol. 619

1
January
2025

CONTENTS

2 FEATURE 令和7年 高橋会頭・年頭所感

3 FEATURE 2025年 日本商工会議所
小林会頭・年頭所感

6-8 BUKAI NEWS 部会 NEWS

13 CLOSE UP しろがね和裁・着装研究所

マークの見方



これから
予定している
行事等



終了した
行事等のご報告

2025年 小林会頭・年頭所感

— 新たな成長への飛躍の年に —



日本商工会議所 会頭 小林 健

明けましておめでとうございます。

2025年の新春を迎え、謹んでお慶び申し上げます。

さて、昨年は内外ともに不透明かつ混迷の度合いが深まった1年でした。世界ではロシアによるウクライナ侵略の長期化に加え、中東情勢の悪化など、地政学的リスクが拡大しました。また、経済面では米国経済が堅調さを維持する一方で、中国経済の停滞が懸念される年になりました。加えて、昨年は主要国で選挙が相次ぎ、米国では4年ぶりにトランプ氏が次期大統領に就任する結果となり、保護主義や自国第一主義の台頭に対する懸念が再び高まっています。

国内に目を転じますと、1月の能登半島地震や9月の奥能登豪雨といった痛ましい災害に見舞われた1年でありました。また、秋の衆院選では与党が30年ぶりに過半数を大きく下回り、少数与党へ転じるなど政治的変動が生じる一方で、経済では、歴史的円安や物価高が続く中、設備投資は好調で日経平均株価も史上初の4万円台を記録しました。日本銀行はマイナス金利の解除に踏み切るなど、金融政策にも大きな転換点が訪れました。特に昨年は「賃上げ」をテーマとした1年でもあり、中小企業の賃上げ率も3%台半ばに達するなど、物価と賃金の好循環に向けた大きな一歩を踏み出した1年であったと総括できます。企業の自助努力とともに、官民を挙げた価格転嫁の取り組みが効果を示した結果ではありますが、賃上げを行った中小企業の約6割が収益改善を伴わない中で、人手確保のための防衛的賃上げを迫られたことも事実です。賃上げのモメンタムをいかに持続可能な形に転換するかが、停滞から成長のステージに向けた今年の大きな課題となります。

成長の両輪は中小企業の強化と地方創生

日本は経済立国であり、経済成長なくして将来はありません。デフレ脱却を確実にし、成長型経済への転換を進めるためには、GDPの6割を占める個人消費の拡大が不可欠です。その実現は、全企業数の99.7%、就業人口の約7割、地方部では約9割を担う中小企業・小規模事業者の生産性向上と持続的な賃上げにかかっているといっても過言ではありません。成長の両輪の一つは中小企業であり、そのデジタル化、省力

化投資を含めた設備投資、技術革新、

知的財産の活用・保護といった生産性向上への不断努力と自己変革によって付加価値を高め、賃上げ原資を生み出す必要があります。われわれ商工会議所は本年もこうした前向きな挑戦を続ける中小企業を全力で支援してまいります。また、労務費を含む価格転嫁対策のさらなる推進やBtoCでは企業側の「値を上げる勇氣」も必要です。消費者にも「良いサービス、良いモノには値が付く」という認識を持っていただき、国民全体のデフレマインドを払拭することも今年の大きなテーマでありますので、消費者意識の改革とともに経済環境の改善を目指していききたいと思います。

また、成長の両輪のもう一つは「地方創生」です。地方の発展なくして日本の再生はありません。政府、地方自治体、民間が三位一体となり、地域への人材・投資の呼び込みや「稼ぐ産業」の育成、インフラ整備などを通じて地域の経済循環を強化し、地域の強みと潜在力、いわゆる「地域力」を引き上げるべく全力を傾ける年にしなくてはなりません。地域の経済インフラを担う中小企業及び小規模事業者の強化は、地方創生の取り組みとも表裏一体です。政府・地方自治体には両者を成長の両輪と位置づけ、地域ごとの特性を踏まえた成長戦略の策定と実行を強く求めたいと思いますし、われわれ全国515の商工会議所も地域経済の再生・活性化の先導役として、さらに活動を強化できる1年にしなくてはなりません。

大阪・関西万博の成功を大きな成長の弾みに

本年4月には大阪・関西万博が開幕いたします。停滞から成長への転換点にあるタイミングでの開催は、象徴的かつ歓迎すべきことであります。「いのち輝く未来社会のデザイン」をテーマとする20年ぶりの万博開催が、新たな未来をつくる起爆剤となるよう、全国の商工会議所一丸となって盛り上げてまいりましょう。わが国全体の未来に向けて成長に弾みのつく万博となることを切に願い、皆さまの一層のご支援とご協力を心からお願い申し上げます。年頭のご挨拶とさせていただきます。

以上

国会議員への陳情等を行いました

日本商工会議所は、来年度の経済対策の要望を取りまとめ、全国515の商工会議所に対し地元選出国会議員への陳情を要請しました。この要請を受け、昨年11月21日(木)に先の「第50回衆議院議員選挙」で当選された福田かおる議員と松下玲子議員の各地元事務所に、「新たな経済対策に関する要望」と「税制改正に関する意見」を届け、中小企業政策への支援を陳情しました。

また、7月に東京外かく環状道路整備促進連絡会、10月にリニア中央新幹線建設促進経済団体連合会、及び東京都道路整備事業推進大会に参加し、産業振興につながる交通網整備等の推進活動を続けています。



アニメノマンガノムサシノ 第3回アニマン祭



当所と武蔵野市観光機構共催で取り組んでいる、地域活性化事業、アニメノマンガノムサシノのメインイベントである「第3回アニマン祭」を開催します。

今年は、吉祥寺に本社を構えるアニメ制作会社で、2025年3月に50周年を迎える株式会社スタジオディーンが制作したアニメ作品の上映と関係者のトークライブを行います。

キービジュアルは、同社の近年の代表作であるTVアニメ『薄桜鬼』とのコラボレーションキービジュアルを作成。原画は、TVアニメ『薄桜鬼』のキャラクターデザイナーである、中嶋敦子さんが担当し、彩色、仕上げをスタジオディーンが行いました。

なお、アニマン祭の上映作品と上映時間、スペシャルゲスト、参加方法などの詳細は、今後公式ホームページ等で発表しますので、是非ご確認ください。開催日、場所等は下記のとおりです。



Details

第3回アニマン祭

開催日 2月24日(月・振休)

場所 武蔵野公会堂

武蔵野市吉祥寺南町1丁目6番22号 JR吉祥寺駅南口から徒歩2分

・上映作品：TVアニメ『薄桜鬼』ほか

・スペシャルゲストによるトークショーを予定

公式ホームページ



東京都社会保険労務士会

<https://www.tokyosr.jp>

社会保険労務士の宣言事務所とは？

デジタル化に積極的な社労士事務所で、従業員の個人情報と安全に取り扱うことを宣言している事務所です。

- ✓ 労働・社会保険手続の**電子申請**に対応しています
- ✓ **情報セキュリティ**対策に取り組んでいます

電子申請・情報セキュリティ宣言事務所はこちら





優良従業員表彰式 開催される! ~46名を表彰~

令和6年度優良従業員表彰式を、11月26日(火)に商工会館4階にて開催しました。栄えある今年度の被表彰者は下記の方々です。おめでとうございます。(敬称略)

飲食業部会

	事業所名	氏名	表彰理由
1	有限会社 おおむら	高梨 良子	30年以上
2	合同会社 ムック(BAR きょうこ)	吉友 斉	誠実

商業部会

	事業所名	氏名	表彰理由
1	株式会社 三祐産業	井上 詳子	10年以上
2	株式会社 三祐産業	坂上 健一	10年以上
3	株式会社 三祐産業	檜崎 真由美	誠実
4	株式会社 三祐産業	藤井 和美	誠実
5	株式会社 文伸	丸山 純司	20年以上
6	株式会社 武蔵境自動車教習所	石黒 信次	10年以上
7	株式会社 武蔵境自動車教習所	小川 昌弘	10年以上
8	株式会社 武蔵境自動車教習所	堀部 功	10年以上
9	株式会社 武蔵境自動車教習所	赤石沢 香菜	誠実

工業部会

	事業所名	氏名	表彰理由
1	インターテック株式会社	加藤 誠一郎	技術
2	インターテック株式会社	佐藤 晃	技術
3	NTT-AT システムズ株式会社	落合 剛	技術
4	NTT-AT システムズ株式会社	小野 敬子	技術
5	NTT-AT システムズ株式会社	梶原 圭介	技術
6	NTT-AT システムズ株式会社	高野 博之	技術
7	希和	今野 すみれ	10年以上
8	中浜工芸株式会社	倉持 幸士	技術
9	中浜工芸株式会社	高橋 龍司	技術
10	日機装サーモ株式会社	佐久間 亜由美	技術
11	日機装サーモ株式会社	吉行 文子	技術
12	パシフィック・エンジニアリング株式会社	田崎 伸康	技術
13	パシフィック・エンジニアリング株式会社	山際 莉紗	技術
14	株式会社 ゆう	原田 知美	誠実
15	株式会社 ゆう	馬嶋 奈緒	誠実

建設業部会

	事業所名	氏名	表彰理由
1	アネス株式会社 多摩支店	鈴木 勝裕	20年以上
2	株式会社 日汽	唐澤 圭介	10年以上
3	武蔵野硝子株式会社	岡安 雅人	30年以上
4	武蔵野硝子株式会社	鹿島 裕夫	30年以上
5	リベスト建設株式会社	根元 正規	30年以上

サービス業部会

	事業所名	氏名	表彰理由
1	公益財団法人 武蔵野健康づくり事業団	篠崎 武	30年以上
2	公益財団法人 武蔵野健康づくり事業団	保坂 佳子	20年以上
3	公益財団法人 武蔵野市子ども協会	飯野 幸	30年以上
4	公益財団法人 武蔵野市子ども協会	萩原 敦子	30年以上
5	公益財団法人 武蔵野市子ども協会	杉浦 礼乃	20年以上
6	公益財団法人 武蔵野市子ども協会	三浦 久美	20年以上
7	株式会社 太平洋シルバーサービス	赤羽根 千穂	10年以上
8	株式会社 太平洋シルバーサービス	久島 秀史	10年以上
9	株式会社 太平洋シルバーサービス	櫻井 祐子	10年以上
10	株式会社 太平洋シルバーサービス	牧野 博行	10年以上
11	武蔵野美装株式会社	奈良 和弘	30年以上
12	武蔵野美装株式会社	橋本 弘	30年以上
13	株式会社 リベスト	山口 順子	30年以上
14	株式会社 リベスト	植田 はるか	10年以上
15	株式会社 リベスト	岩田 祥尚	10年以上



むさしのごちそうフェスタ ふらっとムサシノ キーワードラリー 抽選会実施

むさしのごちそうフェスタでは、11月1日から11月30日まで、参加店舗に掲示されているキーワードを集めて応募すると参加店舗で使用できる金券ほか素敵な賞品が当たるキーワードラリーを開催しました。12月10日に応募口数612口から抽選を行い、当選者120名が決まりました。抽選は高橋会頭、関根実行委員長、大楽MAP冊子分科会委員長ほか実行委員で行い、賞品を発送しました。



部会NEWS

お問い合わせ ▶ TEL : 0422-22-3631

部会・女性会・異業種交流プラザ、委員会について

当所には業種別に7つの部会、女性会、異業種交流プラザ及び各種委員会が設置され、事業改善発達を図るための情報交換や相互協力、重要事項の調査研究など、武蔵野市の商工業を牽引する個性豊かな活動が積極的に行われています。会報誌で活動の報告やご案内などを掲載しています。



食品業部会

担当：小泉



初詣のご案内

食品業部会(浜田一真部会長)では、毎年恒例の初詣を本年も開催します。今回は、高麗神社(埼玉県日高市)と川越大師喜多院(埼玉県川越市)を参拝します。

日程は、2月4日(火)です。詳細は、別途送付の開催案内をご確認ください。



飲食業部会

担当：小林



初詣のご案内

飲食業部会(佐藤孝一部会長)では、毎年恒例の初詣を開催します。今回は、常陸国出雲大社を参拝します。

日程は、2月13日(木)です。部会員には、後日詳細の案内を送付しますのでご覧ください。

商工会議所 会議室利用のご案内

当所では、4階と5階会議室の貸し出しを行っています。使用目的・人数にあわせて9時から22時まで利用できます。

5階第1会議室～第4会議室については、会員が使用する場合は会員割引料金(2割引程度)となります。

詳細については武蔵野商工会議所ホームページをご覧ください。

区分 室名	面積	午前 9時～12時	午後 13時～17時	夜間 18時～22時	全日 9時～22時	収容人数
4階市民会議室 (市外利用者料金)	178㎡	9,000円 (10,800円)	15,000円 (18,000円)	20,000円 (24,000円)	40,000円 (48,000円)	90名
5階第1会議室	59㎡	5,000円	6,500円	8,600円	16,500円	24名
5階第2会議室	42㎡	3,300円	5,000円	6,700円	13,300円	18名
5階第3会議室	28㎡	2,500円	3,300円	4,300円	8,400円	18名
5階第4会議室	19㎡	1,500円	2,500円	3,400円	6,600円	12名



商業部会

担当：神林

商業部会 70周年記念講演会のお知らせ

商業部会(勝俣淳子部会長)では、商業部会創立70周年に合わせ記念式典と記念講演会を開催します。元吉祥寺南病院院長/株式会社オネストウェイ代表取締役藤井正道氏を講師に招き、『「遺伝子診断が変えるこれからの予防医療」～十年先の体を作るために～』をテーマにご講演いただきます。

参加希望の方は、当所ホームページのお知らせをご覧ください。担当までお問合せください。なお、商業部会員の方には、別途案内を送付します。

Details

日時 2月17日(月) 17:00～17:50(受付16:30～)
会場 吉祥寺東急REIホテル 3階「けやき」
演題 『遺伝子診断が変えるこれからの予防医療』
 ～十年先の体を作るために～
定員 50名(どなたでも参加できます。)
参加費 無料

参加費 無料

2025
2/17 Mon
17:00～17:50
(受付16:30～)

藤井 正道
元吉祥寺南病院 院長
株式会社オネストウェイ代表取締役
元吉祥寺南病院院長(在任20年)
元吉祥寺南病院副院長(在任10年)
元吉祥寺南病院医師(在任10年)

会場：吉祥寺東急REIホテル
3階「けやき」
定員：50名(先着順)
*どなたでもご参加できます

「遺伝子診断が変えるこれからの予防医療」
～十年先の体を作るために～

誰もが生まれ持っている身体での設計図、遺伝子。遺伝子に基づいた様々な研究はこの15年で飛躍的な進化を遂げています。「どんな食-物でよいか」「どんな状況になりやすいのか」「どんな生活をしやすいか」など、一生変わらない性質を知る事の意義と、それにより大いに変わるこれからの予防医療。それはとても魅力的ですが様々な問題を抱えているのも事実です。今回現在の日本の医療が抱える問題とともに、遺伝子検査の確実な現実を分かり易く経営者の皆様にお伝えできたらと思います。

武蔵野商工会議所 商業部会創立70周年記念講演会 参加申込書

氏名 _____
 事業所名 _____
 住所 _____
 電話 _____ FAX _____



工業部会

担当：近藤

むさしのエリア産業フェスタ

工業部会(菅原芳紀部会長)では、12月4日(水)に吉祥寺東急REIホテルで「むさしのエリア産業フェスタ」を開催しました。38の事業所と団体が出展し盛況のうちに終了しました。同時開催のビジネスマッチング商談会では、36組の商談が行われました。また、講演会、総合学院テクノスカレッジによるデモンストレーションも大変好評でした。展示・商談後の商談交流会には50名以上の参加がありました。



金融業部会

担当：宇治川

11月講演会を開催

金融業部会(生田貴文部会長)では、11月28日(木)に商工会館4階市民会議室にて講演会を開催しました。今回は昨年度に引き続き、武蔵野市のご出身である、みずほ銀行チーフマーケット・エコノミストの唐鎌大輔氏を講師にお招きし、『2025年「強い円」は戻ってくるのか?～「弱い円の正体」を考える～』と題して講演いただきました。

経常収支黒字国である日本が円安に直面している現状に対する唐鎌氏の考察に、聴講者は興味深く聞き入っていました。部会員をはじめ70名ほどの方々が出席され、質疑応答も活発に行われました。





異業種交流プラザ

担当：平林

～定例会の開催について～

異業種交流プラザ(橋本洋一会長)では、2月13日(木)に商工会館4階市民会議室で2月の定例会を開催します。今回は、株式会社クリップ代表取締役の山田貴実子氏を招き、ご講演いただきます。当日は、小型ドローンの操縦体験も行う予定です。

Details

定例会

日時 2月13日(木) 18:00～19:15 **会場** 武蔵野商工会館4階市民会議室
演題 『ドローンの市場性と基礎知識 小型ドローン操縦体験つき』 **講師** 山田 貴実子氏 (株式会社クリップ代表取締役)
定員 60名程度(プラザ会員優先 先着順)
参加費 無料 ※プラザ会員には、後日詳細をご案内します。



INFORMATION

武蔵野商工会議所パソコン教室

会員様
割引あり

☑ 日商PC検定対策講座

実務スキルが
身につく!

日商PC検定とは、実務に即したパソコンの操作能力を証明する検定試験で、実際に多くの企業の社員研修でも活用されています。模擬試験もご用意しており、教室での受験も可能です。

<文書作成 / データ活用>
Basic/3級 / 2級
<プレゼン資料作成>
3級

新入社員の
研修にも最適!



いつもと
同じ環境だから
緊張しないぞ!

試験は教室で
受けられるから安心!



無料教室見学 & 説明会随時実施中!

① 10:00～ ② 12:00～ ③ 16:00～ ④ 18:30～ お電話またはHPの予約フォームより無料説明会をご予約ください。
④については火・水・金のみ開催しております。

安心の月謝制

授業料

わずか 1回

税込

1,200円 (50分)

・教室維持費:1,500円(1ヶ月)
・機器使用料:300円(50分)

会員特典 機器使用料無料!

当教室なら、なんと!
入会金無料!

0円

オリジナルテキスト無料!

通いやすい教室を
選べる!



吉祥寺校

武蔵野市吉祥寺本町1-8-22
吉祥寺パレスビル6階
☎ 0422-27-1633



武蔵境校

武蔵野市境南町2-3-4
五番館ビル5階
☎ 0422-30-5523

〔受付〕月・木・土9:00～18:00 火・水・金9:00～20:30 〔定休日〕日・祝

武蔵野市の小規模事業者の皆様へ

無担保

無保証

低金利

マル経融資を ご利用ください!



⇒ 融資限度額 : 2,000 万円 ⇒ 利率 : 1.65% 令和6年12月現在

⇒ 担保・保証人 : 不要 ただし、お申込みには条件がございますので、企業支援部までご相談ください。

武蔵野市勤労者互助会 入会のおすすめ

武蔵野市勤労者互助会は、武蔵野市の支援を受けて、武蔵野市内の中小企業の皆さまを対象に福利厚生充実や共済給付などを行っている勤労者福祉の団体です。

福利厚生事業・共済金給付事業・健康維持増進事業・自己啓発支援事業など、多方面に渡り中小企業に働く皆さんの福利厚生のお手伝いをしています。

現在、武蔵野市内で約 280 事業所、3,000 人を超える方にご入会いただいています。

従業員の福利厚生に、是非、この機会にご加入をご検討ください。

加入できる人	市内の中小企業(従業員数が100人以下の個人または法人の事業所)に勤務する勤労者とその事業主(事業所一括加入が原則です)
入会金1人	300円
会費1人	300円(月額・事業主負担)

お問合せ

同会事務局(当所内)
TEL : 0422-90-1520
URL : <http://www.kinrousy-musashino.jp/>
e-mail : mgojokai@kinrousy-musashino.jp

住宅のワンストップ相談窓口

はうす・ハウス

マイホームの資金計画、
空き家利活用、業者選定から
相続・2世帯同居まで住宅のあらゆる問題に
住宅の専門家がワンストップでアドバイス

吉祥寺本町2-8-4, i-office 吉祥寺
住宅コンサルティングサービス **はうす・ハウス**
(併設: 建て替えリフォーム専門相談センター)

はうす・ハウスのネットワーク

ファイナンシャルプランナー、税理士、司法書士、
建築士、家屋診断士、宅建士、
相続アドバイザー、福祉住環境コーディネーター、等



当所 企業支援部

Instagram 始めました!!

フォロー方法

1. QRコード読み取り
2. 検索画面で
「**musashinoshokokaigisho**」
と検索



目指せ
1,000
フォロワー!

フォロー & いいね
お願いします!



@MUSASHINOSHOKOKAIGISHO

フォロー
お待ちしております!!

新・生命共済「むさしの」

入院給付金付災害割増特約・ガン重点保障型生活習慣病一時金特約付定期保険(団体型)

加入・増口キャンペーンのお知らせ

当所では、新・生命共済「むさしの」の
推進キャンペーンを実施しています。

特典 期間中(令和6年5月～令和7年3月まで)に
加入・増口すると粗品を進呈!!

期間中は、共済制度引受保険会社であるアクサ生命保険株式会社の推進員が皆さまを
訪問させていただきますので、是非ご検討・ご加入を賜りますようよろしくお願いいたします。

制度の詳細は、下記にてご確認ください。

制度の主な特徴

- 1口・780円(月額)からの掛金にて、当所会員の役員・事業主・従業員で令和6年5月1日現在
年齢が14歳6か月を超え、70歳6か月までの方が加入できます。(掛金は年齢により異なります。)
- 病気・災害による死亡から事故による入院まで、業務上・業務外を問わず24時間保障されます。
- 1年ごと更新後に収支計算を行って余剰金が生じた場合は、配当金としてお返しします。
ただし途中で脱退された方についての配当金はありません。
- 医師による診査は不要です。(告知のみでお申込みいただけます。)
- 商工会議所独自の給付制度(見舞金・祝金等)が付加されています。
- ガンや6大生活習慣病で入院した場合、ガンで先進医療を受けた場合は一時金が支払われます。
- 法人が役員・従業員のために負担した掛金は、全額損金に算入できます。(法人税基本通達9-3-5)
- 個人事業主が従業員のために負担した掛金は、全額必要経費に算入できます。
(昭和47年2月14日付直審3-8)

※ ご加入にあたっては、パンフレット、重要事項説明書(契約概要・注意喚起情報)を必ずご覧ください。

※ 資料の送付を希望または詳しい説明を聞きたいという方は、同封のチラシをご確認のうえ、共済制度事務局までお気軽にご連絡ください。

お問合せ 共済制度事務局 TEL: 0422-22-3631 e-mail: webinfo@musashino-cci.or.jp

引受保険会社

アクサ生命保険株式会社 むさし府中営業所 武蔵野分室
〒181-0013 東京都三鷹市下連雀3-26-12 三鷹三菱ビル5F TEL: 0422-48-9082

IoT製品はセキュリティで選ぶ

JC-STAR運用来年3月に開始

近年、デジタル化の進展に伴い、IoT製品の数が増加するとともに、IoT製品の脆弱性を狙ったサイバー脅威が高まってきている。そこで、独立行政法人情報処理推進機構（IPA）は、IoT製品に対するセキュリティ適合性評価制度となる「セキュリティ要件適合評価及びラベリング制度（JC-STAR）」の運用を2025年3月から開始する。

本制度は、インターネットとの通信が行える幅広いIoT製品を対象として、共通の物差しで製品に具備されているセキュリティ機能を評価・可視化することを目的としている。従来、IoT製品におけるセキュリティ対策の取り組みについては、ベンダー側が調達者・消費者にアピールすることが難しく、調達者・消費者から見ても、製品のセキュリティ対策が適切か否か判断できないという課題があった。

また、政府機関や企業などでのセキュリティ対策において、調達する製品や製品ベンダーのセキュリティも含めた広義なサプライチェーン・リスク管理の取り組みが広がる中、本来、自組織が実施すべき製品のセキュリティ機能や対策状況を確認するプロセスを選定・調達時に実行することが難しい現状がある。

これらの課題を解決するため、本制度では、IoT製品共通の最低限の脅威に対応するための基準（レベル1）やIoT製品類型ごとの特徴に応じた基準（レベル2、3、4）を定め、求められるセキュリティ水準に応じた複数の適合性評価レベルを設定した。適合が認められた製品には、二次元コード付きの適合ラベルを付与することで、製品詳細や適合評価、セキュリティ情報・問い合わせ先などの情報を調達者・消費者が簡単に取得できるようにしている。

適合ラベル付与し信頼性を確保

適合ラベルの取得方法は、適合基準により異なる。レベル1と2は、各ベンダーが本制度で定められた適合基準・評価手順により自己評価を行った結果を記載したチェックリストに基づき、IPAが適合ラベルを付与する自己適合宣言方式である。疑義が生じた場合はIPAが検査やサーベイランス（調査監視）を実施し、その結果次第で適合ラベルの取り消しもあり得る仕組みを入れることで、適合ラベルの取得負担の軽減と信頼性確保のバランスを取っている。

一方、レベル3以上では、政府機関や重要インフラ事業者向け製品を想定し、独立した第三者評価機関による評価報告書に基づき、IPAが認証・適合ラベルを付与することで、より高い信頼性を確保している。

なお、レベル1のセキュリティ要件・適合基準を記載した文書を本制度の概要サイトで公開した。本制度は任意制度であるが、特に、政府機関、重要インフラ事業者、地方公共団体などで調達する製品については、各組織の求めるセキュリティ水準に合致するラベルが付与されたIoT製品を選定・調達するように、経済産業省と関係組織間で調整している。例えば、24年7月に一部改定された「政府機関等の対策基準策定のためのガイドライン（令和5年度版）」で、本制度開始後の活用と、普及後のラベル付与製品の調達を必須とする方針が示されている。

IPAでは、本制度の説明会を11月頃に予定している。また、具体的な申請方法や申請料、適合基準を紹介するガイドについても準備ができ次第、IPA公式ウェブサイトで公開する。



[「セキュリティ要件適合評価及びラベリング制度（JC-STAR）」
についてはこちら](#)

新入会員 (11月12日～12月6日)

飲食業部会

株式会社 馬力 大衆酒場 馬力	大衆酒場	吉祥寺地区
-----------------	------	-------

商業部会

株式会社 ミナトデザイン mami	ジュエリーの企画販売	吉祥寺地区
株式会社 リスペクツ	理美容室向け医療部外品、化粧品販売	中央地区
株式会社 ドットワン	テニス・ソフトテニス・バドミントンの ガット張り、用品販売	境地区

建設業部会

株式会社 拓信土木	土木・外構工事	中央地区
-----------	---------	------

サービス業部会

デザイン・メッセージ	設計監督業	吉祥寺地区
空蔵	心理カウンセリング、子ども・育児の相談など	吉祥寺地区
薬食同源 totonou 漢方	漢方薬店	吉祥寺地区
顔と身体の歪み矯正院	整体	吉祥寺地区
イオン不動産コンサルティング株式会社	不動産宅建業	中央地区
faboo 合同会社	システム開発支援・DX 支援	中央地区
Cocoro Software 株式会社	ゲーム企画・開発	中央地区
ひにもり合同会社	福祉サービス業	境地区

INFORMATION

新入会員紹介

新入会員を対象としたPRスペースを設けています。毎月10日発行の会報誌は、会員企業・団体・報道機関など約2,900社にお届けしています。自社の製品やサービスをPRしてみませんか？費用は一切かかりませんので、是非ご活用ください。



お問合せ 総務課 TEL : 0422-22-3631

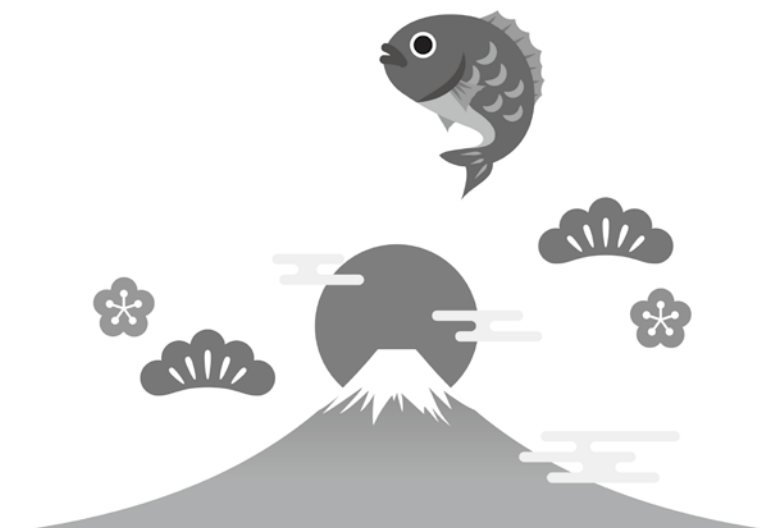

しろがね和裁・着装研究所

代表：新田 佳奈子



今回は着物の仕立て、着付けを行う、しろがね和裁・着装研究所の代表、新田佳奈子さんにお話を伺いました。新田さんは会社員として就職しお勤めをしていますが、手先が器用なことを生かしたいと職業訓練校で和裁を学びました。訓練校を卒業後も仕事を続けながら和裁の教室で技術を磨き、しろがね和裁・着装研究所を開業されました。

着物の仕立てでは、形見分けなどでお客様の手元にある寸法の合わない着物をリメイクしています。依頼を受ける際には話を丁寧にお聞きし、その方にあった着方を提案しているそうです。日本製の着物は縫製がきちんとしており、低身長の方に向けて作られた着物でも余分な布を残してあるので丈を伸ばすこともできるのだそう。また、父親の着物を娘さんが引き継いで羽織に作り直すといった、着る方の性別に合わせた仕立て直しも可能です。踊りやお茶をしている方からは、動きやすいよう袖の長さを作り直す依頼などもあるそうです。

着物の仕立て直しだけでなく、反物からの仕立てもお受けしています。すべて手作業でされているとのこと、注文から納品まで通常1ヶ月～1ヶ月半ほどだそうです。特急のご相談も可能だそうです。反物だけでなく洋服の生地でも好みのものを用意すると着物に仕立ててもらえます。

お客様は年配の世代の方が多くそうですが、若い方にも利用してもらいたいとのこと。リサイクル品を購入したがサイズが合わない場合など、気軽に依頼してほしいと話されていました。料金は裏地のあるなしで変わり、仕立て直しの場合は縫い目をほどく作業の費用もかかるそうです。

着付けは、高齢で足腰が弱っている方や車椅子を利用しているような障がいのある方にも対応しています。着物を置いたところに座っていただく形で着付けを行い、通常の着付けに使う腰紐の代わりにゴムを使うことで楽に着られるよう工夫が施されています。お客様のもとへ伺う形で仕事をされており、東京都内を対象地域としていますが、複数の方からのご依頼があれば関東圏へも出張可能とのこと。ご依頼はメールかインスタグラムのDMでお受けしています。

これまでに利用されたお客様からは筆筒で眠っていた着物が着られるようになって嬉しいといった声をいただいたそうです。また、お客様が自分でばらしてしまった着物を縫い直して感謝されたこともあるのだとか。

お祝いの席や人生の節目の際に着物を着たいという要望に応えたいと話されていた新田さん。お話からは、着物がお好きな様子や着物の良さを広めていきたいとの思いが感じられました。将来的には着物を着る機会を得られるようなイベントを企画してみたい、小物を作るワークショップを開きたいといった展望もお聞きしました。新年を迎え、着物を楽しんでみてはいかがでしょうか。

(担当：宇治川/岡田)

Information

URL



E-mail

shinobu.kimono@gmail.com

Instagram



石破内閣『地方創生2.0』に重要な要素

最近、意味合いが異なる微妙な言い回しの違いが、ことさら気になる。例えば、「年を取る」と「年齢を重ねる」は、表現が違い、意味合いも異なる。前者は、単純に年齢が増して、心身ともに衰えていくことと少し否定的に捉えられ、後者は経験を重ねていき、心身ともに成熟し、円熟味が増すと肯定的に捉えることができよう。このように言い回しを微妙に変化させることで、人にその言葉を肯定的に捉えさせ、何かに自発的に取り組むことを促せる。ただし、人それぞれの置かれた状況によって、微妙に差異のある言い回しの捉え方は異なることに留意が必要であろう。

このようなことを考えさせられる状況に遭遇した。筆者が委員を務める袋井市総合計画審議会でのことである。直近の審議会において、市側から総合計画素案[注1]が提示された。その中に、「賑わい(にぎわい)」という言葉が記載されており、その言い回しが適切か否かの議論となった。にぎわいを創出することで地方を元気にするという意味合いである。にぎわいは活気があると言い換えることができる。参加者は、にぎわいは「活気がある」よりも特徴的であると好意的に受け取る委員と、適切な表現かどうか分かりにくいと否定的に捉える委員に分かれた。さらに、にぎわいを捉える人の置かれた状況によっても、その捉え方は異なるという意見もあった。例えば、都会からUターンしてきた人にとっては、都会にはにぎわいがあり、人と人の距離が近いように感じるが、地方は地元のコミュニティに壁があり、にぎわいがあっても、その距離が遠いとの指摘があった。とはいえ、にぎわいという言葉が袋井市民を地域活性化にコミットさせるかどうかの真剣な議論が、審議会委員の間で展開されていた。

その一方、微妙な言い回しは、自分が意図する特定の意見や思想に人々を誘導するため、もっともらしい議論を展開する手段として悪用されることがある。そこには微妙な言い回しが表す強烈なインパクトが重要視されているように思われる。加えて、人工知能(AI)あるいはSNSの活用による「フィルターバブル」[注2]「エコーチェンバー」[注3]現象を発生させ、特定の意見や思想が増幅し、SNSのユーザーをはじめ、フォロワーにも広がり、インパクトが増す。その意味合いが正し

いか、正しくないかの理解・判断よりも、自身の利得のためだけに、インパクトによって人を何かに支持させる「理解なき熱狂」があるように思われる。代表的な事例として、直近の米国大統領選挙運動、日本の国政選挙運動が挙げられる。これらにおいては、SNSの負の側面の影響は増大しているといえるのではないかと。これによって、例えば、グローバルと一国の政策課題へ取り組む国民の意識、あるいは国政レベルと地方レベルの政策課題に取り組む国民(市民)の意識の乖離が大きくなる弊害を生んでいる可能性がある。

前述のにぎわいは、実はSNS上では多数存在する。ただし、それらは、SNSでつながっている「閉じた世界」での限定されたにぎわいである。これらのにぎわいを重視する人が増えれば、オンライン上のバーチャル社会と実社会のにぎわいはますます乖離していくことも考えられる。これによって、例えば、前述の地方の課題に取り組む市民に影響を与え、地域社会に真剣に参加しなくなることも考えられる。その一方、実社会の地域も「閉じた世界」のにぎわいになりかねない可能性があると考えられ、それによって地域の社会に参加しなくなるケースもあろう。先ほどのUターンしてきた人の「地方の方が人と人の距離が遠い」という言葉が、それを如実に表している。これら両方に対処していくためにも、市民の意識を変化させる言い回しを考え、具体策を練り上げ、多くの市民を地域社会の身近な問題にいかに参加させていくのか、真剣に検討していく必要があろう。石破内閣の「地方創生2.0」は、これらの問題に丁寧に対処していくことを柱の一つに据えることが重要ではないか。

(11月20日執筆)

[注1] 袋井市 企画部 企画政策課「第3次袋井市総合計画基本構想(素案)」https://www.city.fukuroi.shizuoka.jp/material/files/group/11/3th-sogo-keikaku_shingikai5_shiryou1.pdf

[注2] 「アルゴリズム機能で配信された情報を受け取り続けることにより、ユーザーは、自身の興味のある情報だけにしか触れなくなり、あたかも情報の膜につつまれたかのような「フィルターバブル」と呼ばれる状態となる傾向にある。このバブルの内側では、自身と似た考え・意見が多く集まり、反対のものは排除(フィルタリング)されるため、その存在そのものに気づきづらい」(総務省(2023)、「第2章第3節 インターネット上での偽・誤情報の拡散等」令和5年版 情報通信白書)

[注3] 「SNS等で、自分と似た興味関心を持つユーザーが集まる場でコミュニケーションする結果、自分が発信した意見に似た意見が返ってきて、特定の意見や思想が増幅していく状態は「エコーチェンバー」と呼ばれ、何度も同じような意見を聞くことで、それが正しく、間違いのないものであると、より強く信じ込んでしまう傾向にある」(出典は注2と同じ)

PROFILE 内野 逸勢 うちの・はやなり

静岡県出身。1990年慶応義塾大学法学部卒業。大和総研入社。企業調査部、経営コンサルティング部、大蔵省財政金融研究所(1998～2000年)出向などを経て現職(金融調査部 主席研究員)。専門は金融・資本市場、金融機関経営、地域経済、グローバルガバナンスなど。主な著書・論文に『地銀の次世代ビジネスモデル』2020年5月、共著(主著)、『FinTechと金融の未来～10年後に価値のある金融ビジネスとは何か?～』2018年4月、共著(主著)、『JAL再生 高収益企業への転換』日本経済新聞出版、2013年1月、共著。IAASB CAG(国際監査・保証基準審議会 諮問・助言グループ)委員(2005～2014年)。日本証券経済研究所「証券業界とフィンテックに関する研究会」(2017年)。



業況DIは、個人消費の伸び悩み続き、横ばい圏内 先行きは、年末年始商戦への期待から上向き基調

全産業合計の業況DIは、▲16.3 (前月比+0.9ポイント)

製造業は、堅調な自動車関係や鉄鋼関係を中心に改善した。卸売業は、農畜産水産物関係の育成不振が続く一方、足元では天候の安定に伴い、先月の大幅悪化から改善した。建設業は、公共工事の下支えで横ばい圏内にとどまったが、深刻な人手不足を訴える声が多い。サービス業は、消費者の節約志向が続く中、電気代等のコスト増が重荷で悪化し、小売業は、買い控えの影響が根強く、力強さを欠いている。

原材料価格に対する価格転嫁は一定の進捗が見られるものの、人材確保に向けた労務費や円安基調、電気代等の高騰に対する転嫁は引き続き追いついていない。また、実質賃金の伸び悩みで消費者の生活

防衛意識は高く、個人消費の伸び悩みが続き、中小企業の業況は横ばい圏内となった。

先行き見通しDIは、▲14.6 (今月比+1.7ポイント)

断続的に続く原材料価格や電気代の高騰、最低賃金の引き上げによるコスト増が続く中、深刻な人手不足や価格転嫁の遅れなど、長期的な経営課題の山積は続いている。

一方、冬の賞与増加やクリスマス・忘年会需要などの年末年始商戦による売上拡大が見込まれる。また、経済対策による電気・ガス代等の補助や給付等、政府の後押しも期待され、先行きは若干の上向き基調が見込まれる。

前年同月比：2023年11月：2024年11月

	全業種	建設	製造	卸売	小売	サービス
全国	▲16.3	▲12.6	▲20.4	▲19.0	▲23.2	▲8.5



先行き見通し：2024年12月～2025年2月

	全業種	建設	製造	卸売	小売	サービス
全国	▲14.6	▲11.7	▲18.6	▲13.4	▲20.4	▲8.9

DI値(景況判断指数)について

DI値は、業況などの各項目についての、判断の状況を表す。ゼロを基準として、プラスの値で景気の上向き傾向を表す回答の割合が多いことを示し、マイナスの値で景気の下向き傾向を表す回答の割合が多いことを示す。従って、売上高などの実数値の上昇率を示すものではなく、強気・弱気などの景気感の相対的な広がり意味する。

武蔵野商工会議所の

会員数

3,470

市内事業数

7,152事業所

加入率

48.5%

令和6年12月6日現在

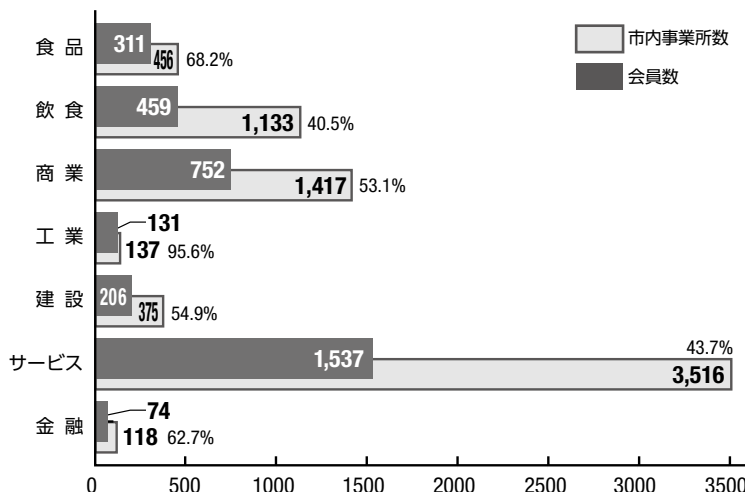

部会	会員数	市内事業所数	割合(%)
食品	311	456	68.2%
飲食	459	1,133	40.5%
商業	752	1,417	53.1%
工業	131	137	95.6%
建設	206	375	54.9%
サービス	1,537	3,516	43.7%
金融	74	118	62.7%
合計	3,470	7,152	48.5%

大人運賃
3,800円 片道
7,200円 往復

【吉祥寺駅～草津温泉バスターミナル】
1日2便 毎日運行中!

(当日空席がある場合は) ご予約が無くてもご乗車いただけます。

草津温泉
Kusatsu Onsen

ご予約は
発車オーライネットで!



吉祥寺駅
Kichijoji Sta.

運賃
【吉祥寺駅～渋川駅】
大人：片道2,600円、往復4,800円
【吉祥寺駅～中之条駅入口】
大人：片道3,000円、往復5,400円
小児運賃は大人運賃の半額です。
乳幼児（小学校就学前）のお客様が、
保護を専任で利用する場合は、
小児運賃をいただきます。

関東バス
バス 関東越交通



オリジナルグッズの注文、1個からどうぞ

他にもノベルティにぴったりのアイテムを取り揃えております!





オンライン注文サイト **オタク広場** では、
1つから作れるオリジナルグッズを**自社生産**だからお安くお届けします。
また、一般印刷物、販促ツール作成、デザインのご相談も承ります。

オタク広場
Otake Hiroba



本社にて
実物サンプル
ご覧ください





PICO

プリンティングイン株式会社
<https://www.pico-net.com>

☎ 0422-54-0051

〒180-0012 武蔵野市緑町1-5-1 東海グリーンパークビル2F 営業時間 / 9:00～18:00



特許・商標・実用新案・意匠のことなら なんでもご相談下さい

新しい発想や新しい商品を知的財産として保護しませんか?

素晴らしい発明や改良技術、デザイン、店名、商品/サービス名などの知的財産は、適切な方法で保護し、活用しなければ意味がありません。
YKIは、豊富な実績に基づく“有効な権利”の取得・活用へのアドバイスによって、多くのお客様から高い評価を頂いています。
海外での知的財産権の保護・活用についても、どうぞお気軽にお問合せください(初回ご相談無料)。





弁理士法人
YKI 国際特許事務所
<https://www.yki.jp/>
武蔵野市吉祥寺本町1-34-12
TEL :0422-21-2501